

Inventario de Caminos Municipales del Término de Toledo

COD. DEL CAMINO: 45.

NOMBRE: CAMINO DE CALABAZAS.

CORESPONDENCIA CON EL ANTERIOR INVENTARIO:

Camino nº 76, Camino de Calabazas.

LONGITUD TOTAL: 1.013,215 ml.

EMPLAZAMIENTO:

INICIO: X 417.308,645 – Y 4.415.059,598

FINAL: X 417.840,140 – Y 4.414.232,593

CATASTRALES:

POLIGONO	PARCELA	P.K.
81	9014	0 / 0+135

El camino se encuentra en el centro del término municipal, el firme está compuesto por tierra compactada, el estado en que se encuentra es bueno, sin cunetas y márgenes cubiertos por vegetación ruderal. El tránsito puede realizarse por todo tipo de vehículos.

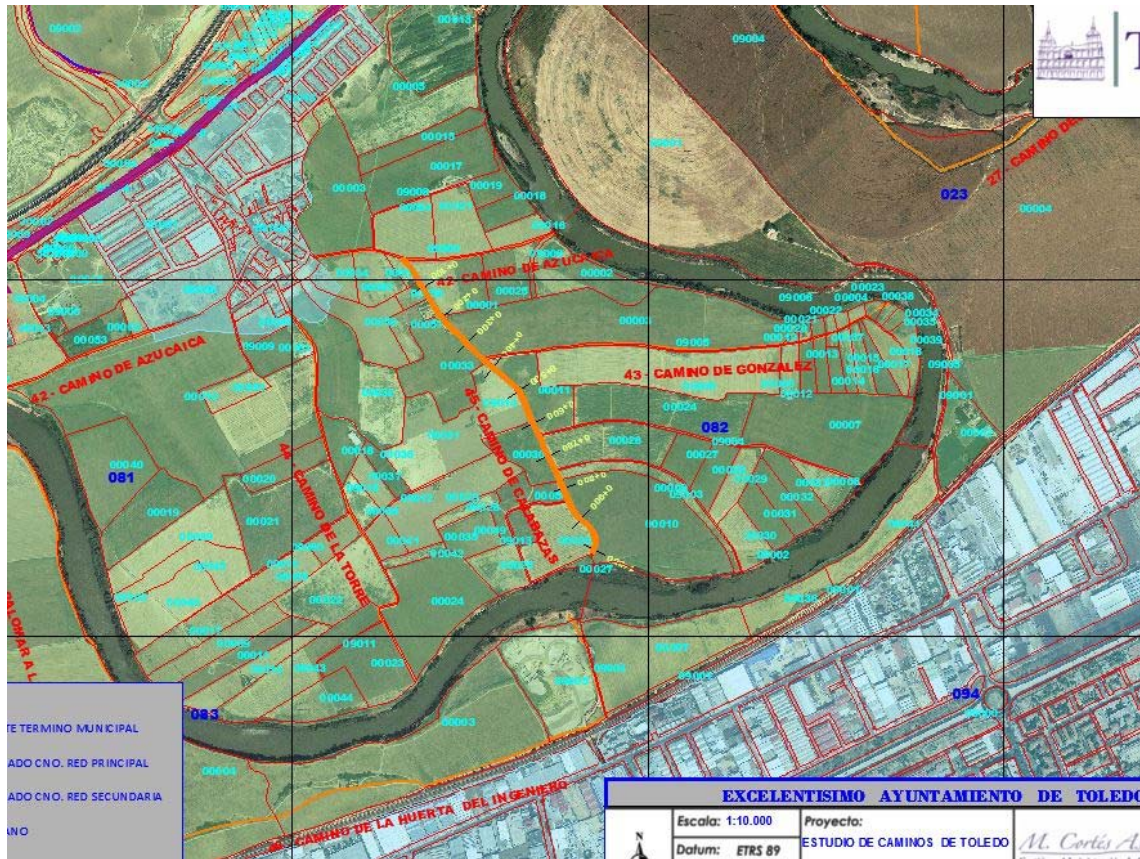

FOTOS:

